

L-16 Namur - Ciney

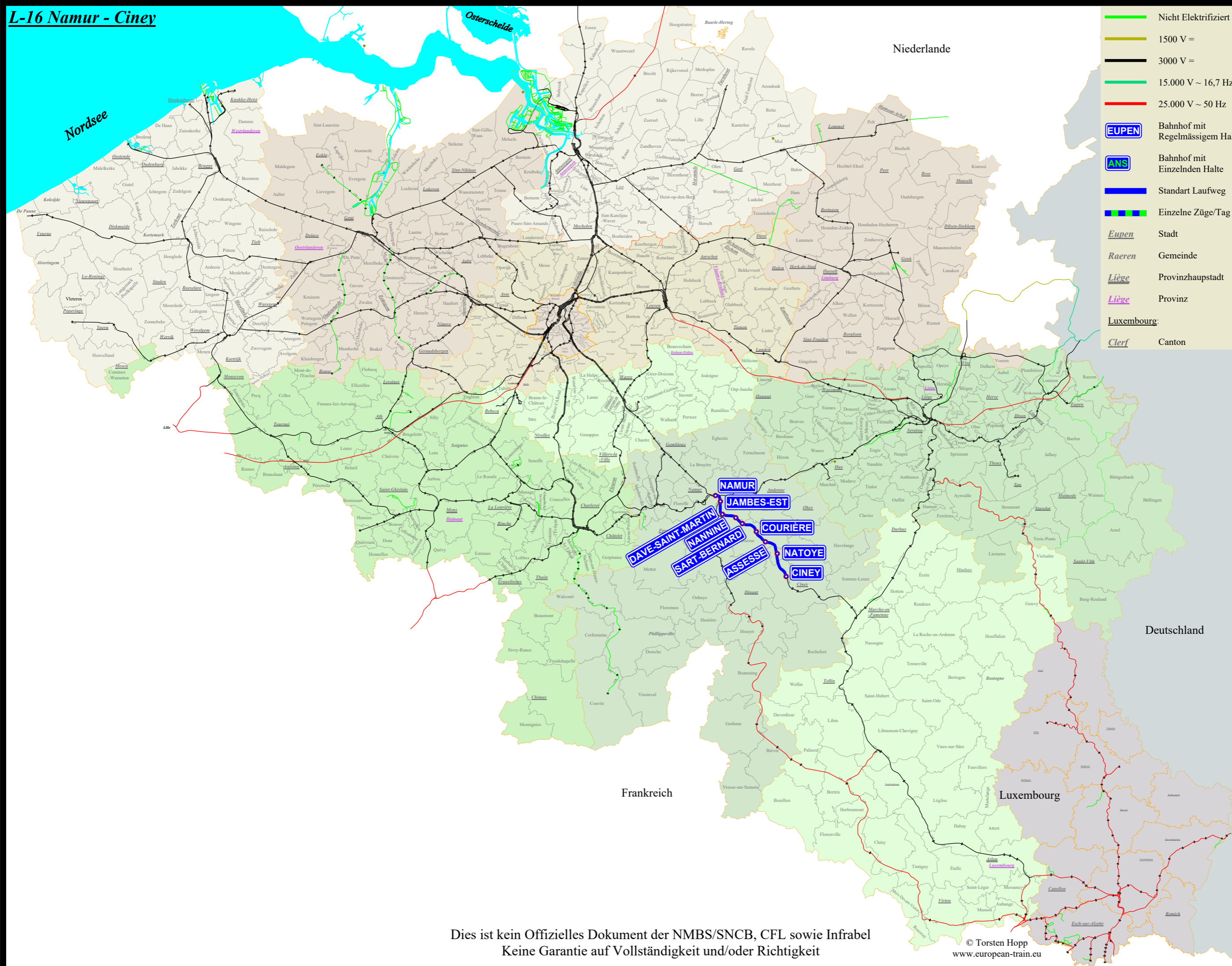

	Nicht Elektrifiziert
	1500 V =
	3000 V =
	15.000 V ~ 16,7 Hz
	25.000 V ~ 50 Hz
	Bahnhof mit Regelmäßigem Halt
	Bahnhof mit Einzelnden Halte
	Standart Laufweg
	Einzelne Züge/Tag
	Stadt
	Gemeinde
	Provinzhauptstadt
	Provinz
	Luxembourg
	Canton

- Namur
- Jambes-Est
- Dave-Saint-Martin
- Nannine
- Sart-Bernard
- Courrière
- Assesse
- Natoye
- Ciney

Dies ist kein Offizielles Dokument der NMBS/SNCB, CFL sowie Infrabel
Keine Garantie auf Vollständigkeit und/oder Richtigkeit

Montags bis Freitags	5756	5757	5758	5759	5760	5761	5762	5763	5764	5765	5766	5767	5768	5769	5770	5771	
Namur	ab	06:00	07:25	08:25	09:25	10:25	11:25	12:25	13:25	14:25	15:25	16:25	17:28	18:26	19:25	20:25	21:25
Jambes-Est	ab	06:27	07:29	08:29	09:29	10:29	11:29	12:29	13:29	14:29	15:29	16:29	17:32	18:30	19:29	20:29	21:29
Dave-Sint-Martin	ab	06:30	07:32	08:32	09:32	10:32	11:32	12:32	13:32	14:32	15:32	16:32	17:35	18:33	19:32	20:32	21:32
Nannine	ab	06:34	07:36	08:36	09:36	10:36	11:36	12:36	13:36	14:36	15:36	16:36	17:39	18:37	19:36	20:36	21:36
Sart-Bernard	ab	06:37	07:39	08:39	09:39	10:39	11:39	12:39	13:39	14:39	15:39	16:39	17:42	18:40	19:39	20:39	21:39
Courière	ab	06:41	07:43	08:43	09:43	10:43	11:43	12:43	13:43	14:43	15:43	16:43	17:46	18:44	19:43	20:43	21:43
Assesse	ab	06:45	07:47	08:47	09:47	10:47	11:47	12:47	13:47	14:47	15:47	16:47	17:50	18:48	19:47	20:47	21:47
Natoye	ab	06:48	07:50	08:50	09:50	10:50	11:50	12:50	13:50	14:50	15:50	16:50	17:53	18:54	19:50	20:50	21:50
Ciney	an	06:53	07:55	08:55	09:55	10:55	11:55	12:55	13:55	14:55	15:55	16:55	17:58	18:56	19:55	20:55	21:55

L-162

Montags bis Freitags	5777	5778	5779	5780	5781	5782	5783	5784	5785	5786	5787	5788	5789	5790	5791	5792	
Ciney	ab	07:00	08:01	09:05	10:05	11:05	12:05	13:05	14:05	15:05	16:05	17:05	18:05	19:05	20:05	21:05	22:05
Natoye	ab	07:06	08:07	09:11	10:11	11:11	12:11	13:11	14:11	15:11	16:11	17:11	18:11	19:11	20:11	21:11	22:11
Assesse	ab	07:10	08:11	09:15	10:15	11:15	12:15	13:15	14:15	15:15	16:15	17:15	18:15	19:15	20:15	21:15	22:15
Courière	ab	07:13	08:14	09:18	10:18	11:18	12:18	13:18	14:18	15:18	16:18	17:18	18:18	19:18	20:18	21:18	22:18
Sart-Bernard	ab	07:17	08:18	09:22	10:22	11:22	12:22	13:22	14:22	15:22	16:22	17:22	18:22	19:22	20:22	21:22	22:22
Nannine	ab	07:20	08:21	09:25	10:25	11:25	12:25	13:25	14:25	15:25	16:25	17:25	18:25	19:25	20:25	21:25	22:25
Dave-Sint-Martin	ab	07:24	08:25	09:29	10:29	11:29	12:29	13:29	14:29	15:29	16:29	17:29	18:29	19:29	20:29	21:29	22:29
Jambes-Est	ab	07:27	08:28	09:32	10:32	11:32	12:32	13:32	14:32	15:32	16:32	17:32	18:32	19:32	20:32	21:32	22:32
Namur	an	07:30	08:31	09:35	10:35	11:35	12:35	13:35	14:35	15:35	16:35	17:35	18:35	19:35	20:35	21:35	22:35

L-162

Samstags, Sonntags und Feiertags	5756	5758	5760	5762	5764	5766	5768	5770	
Namur	ab	06:22	08:22	10:22	12:22	14:22	16:22	18:22	20:22
Jambes-Est	ab	06:26	08:26	10:26	12:26	14:26	16:26	18:26	20:26
Dave-Sint-Martin	ab	06:29	08:29	10:29	12:29	14:29	16:29	18:29	20:29
Nannine	ab	06:33	08:33	10:33	12:33	14:33	16:33	18:33	20:33
Sart-Bernard	ab	06:36	08:36	10:36	12:36	14:36	16:36	18:36	20:36
Courière	ab	06:40	08:40	10:40	12:40	14:40	16:40	18:40	20:40
Assesse	ab	06:43	08:43	10:43	12:43	14:43	16:43	18:43	20:43
Natoye	ab	06:47	08:47	10:47	12:47	14:47	16:47	18:47	20:47
Ciney	an	06:52	08:52	10:52	12:52	14:52	16:52	18:52	20:52

L-162

Samstags, Sonntags und Feiertags	5777	5779	5781	5783	5785	5787	5789	5791	
Ciney	ab	07:08	09:08	11:08	13:08	15:08	17:08	19:08	21:08
Natoye	ab	07:14	09:14	11:14	13:14	15:14	17:14	19:14	21:14
Assesse	ab	07:18	09:18	11:18	13:18	15:18	17:18	19:18	21:18
Courière	ab	07:21	09:21	11:21	13:21	15:21	17:21	19:21	21:21
Sart-Bernard	ab	07:25	09:25	11:25	13:25	15:25	17:25	19:25	21:25
Nannine	ab	07:28	09:28	11:28	13:28	15:28	17:28	19:28	21:28
Dave-Sint-Martin	ab	07:32	09:32	11:32	13:32	15:32	17:32	19:32	21:32
Jambes-Est	ab	07:35	09:35	11:35	13:35	15:35	17:35	19:35	21:35
Namur	an	07:38	09:38	11:38	13:38	15:38	17:38	19:38	21:38

L-162

* = Fährt in der Ferienzeit ** = Fährt nicht in der Ferienzeit 10.12.2023 bis 07.01.2024, 30.03.2024 bis 14.04.2024 und 29.06.2024 bis 01.09.2024

Dies ist kein Offizielles Dokument der SNCB/NMBS, alle Angaben ohne Gewähr auf Vollständigkeit und/oder Richtigkeit.