Bahnhof/Haltepunkt in Betrieb
Bahnhof/Haltepunkt Zugspitzbahn
Bahnhof/Haltepunkt Stillgelegt
Bahnhof/Haltepunkt Museums/Ausflugsverkehr

Strecke in Betrieb
Brohltalbahn 1000mm
Strecke Stillgelegt
Strecke Museums/Ausflugsverkehr

Ausserhalb von Bayern sind überwiegend nur in Betrieb Befindliche Bahnhöfe und Strecken wiedergegeben.

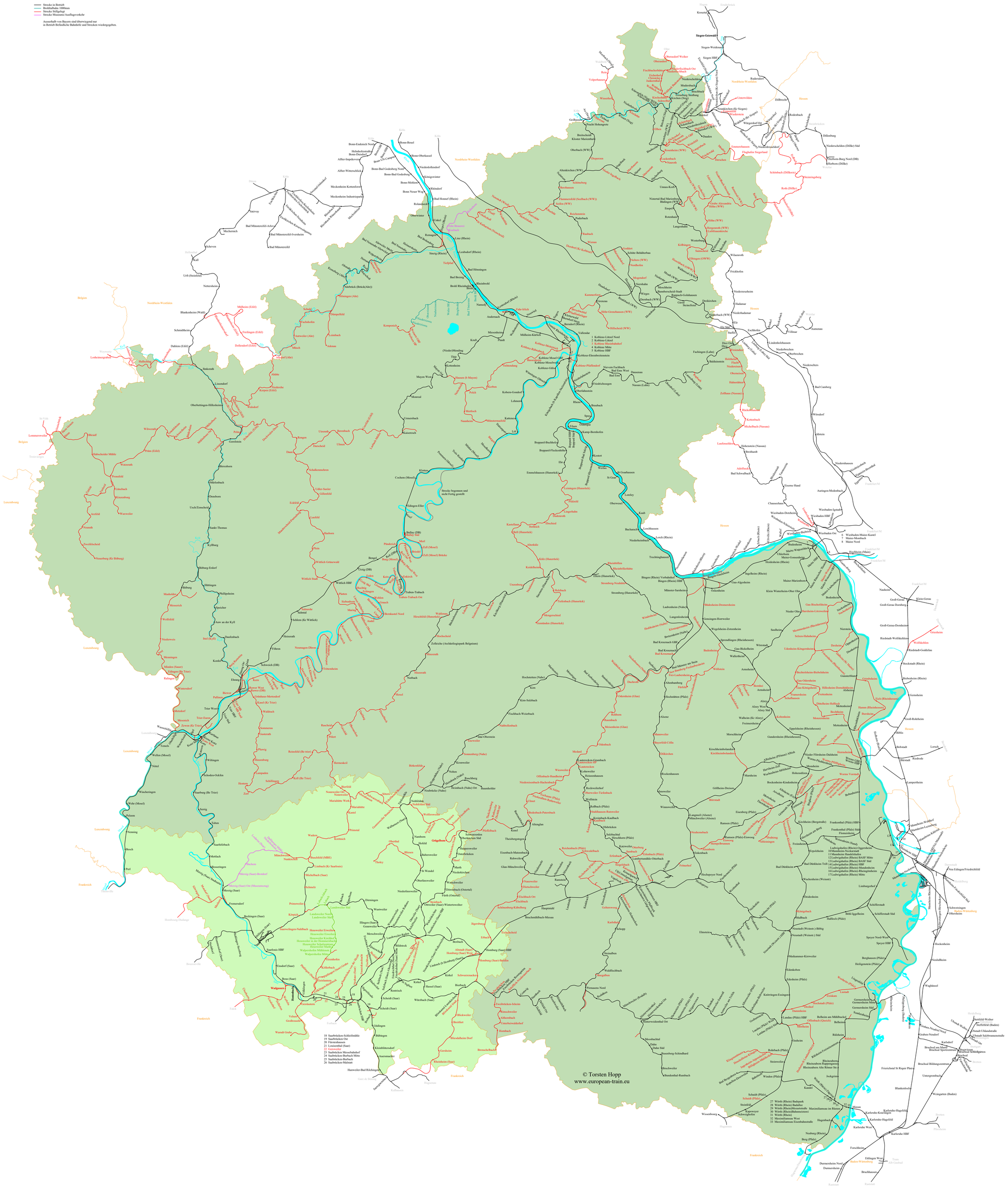
Siegen-Geisweid
Siegen-Weidenau
Siegen HBF
Kreuztal
Dillbrecht
Rudersdorf
Rodenbach
Niederschelden (Dillkr) Süd
Herborn-Burg Nord (DB)
Herborn (Dillkr)
Dillenburg
Niederschelden (Dillkr)
Steinringsberg
Roth (Dillkr)
Schönbach (Dillkreis)
Haiger
Haiger-Weyerbusch
Haiger-Marienberg
Haiger-Dillenburg
Haiger-Rodenbach
Haiger-Sinn
Haiger-Frohnhausen
Haiger-Eisemroth
Haiger-Offdilln
Haiger-Flammersbach
Haiger-Fellerdilln
Haiger-Langenaubach
Haiger-Steinbrücken
Haiger-Allendorf (Dill)
Haiger-Sechshelden
Haiger-Uckersdorf
Haiger-Donsbach
Haiger-Eibach
Haiger-Seelbach
Haiger-Weidenhain