

S-44

Mo-Fr: **Waremme - Liège - Visé**

Sa-So: **Landen - Waremme - Liège**

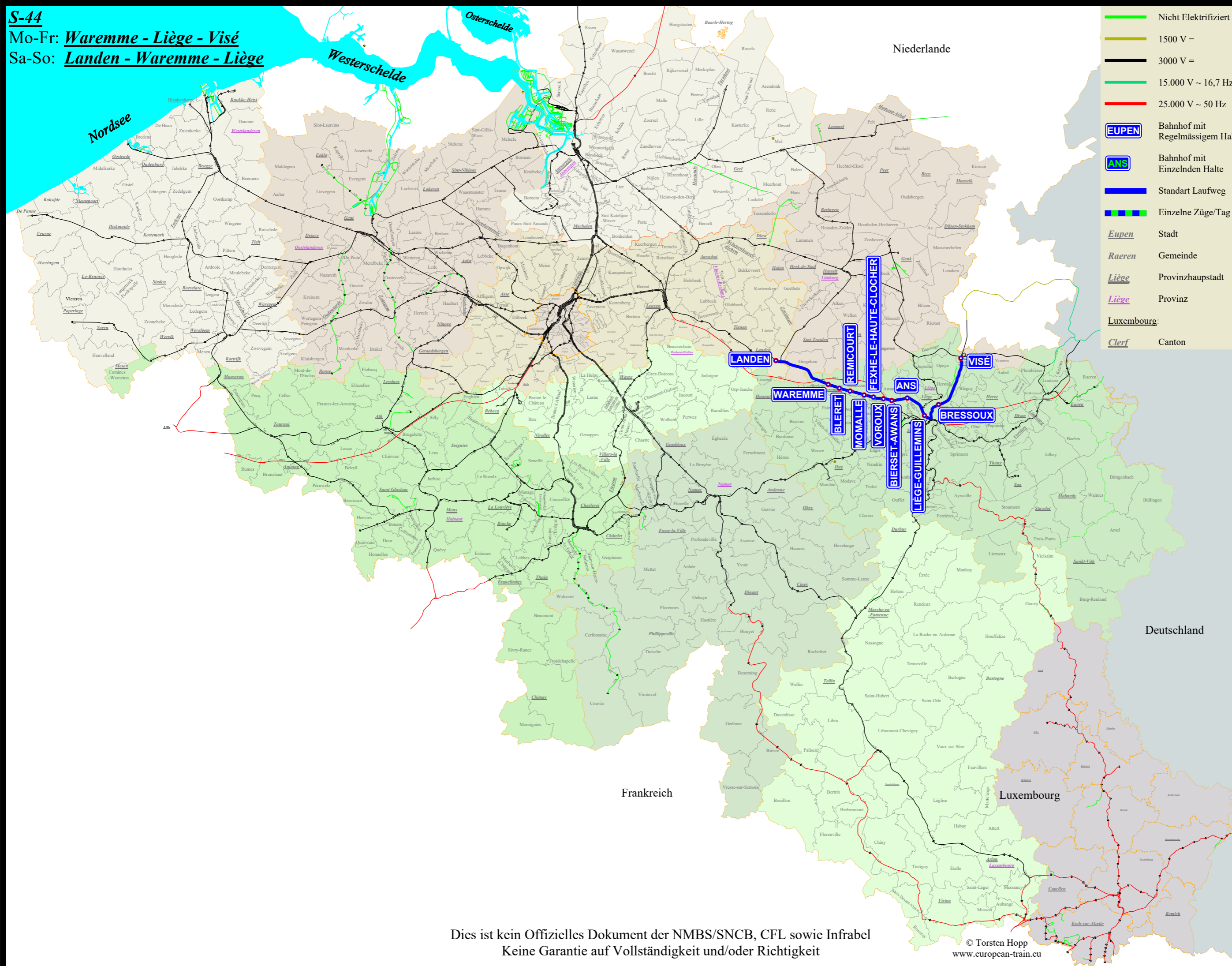

- Nicht Elektrifiziert
- 1500 V =
- 3000 V =
- 15.000 V ~ 16,7 Hz
- 25.000 V ~ 50 Hz
- Bahnhof mit Regelmäßigem Halt
- Bahnhof mit Einzelnden Halte
- Standart Laufweg
- Einzelne Züge/Tag
- Eupen* Stadt
- Raeren* Gemeinde
- Liège* Provinzhauptstadt
- Liège* Provinz
- Luxembourg*
- Clerf* Canton

Montags bis Freitags
Samstags, Sonntags und Feiertags

- Landen
- Waremme
- Bleret
- Remicourt
- Momalle
- Fexhe-le-Haute-Clocher
- Voroux
- Bierset-Awans
- Ans
- Liège-Guillemins
- Bressoux
- Visé

Dies ist kein Offizielles Dokument der NMBS/SNCB, CFL sowie Infrabel
Keine Garantie auf Vollständigkeit und/oder Richtigkeit

© Torsten Hopp
www.european-train.eu

Montags bis Freitags	5155	5156	7377 +	5157	7378 +	5158	5159	5160	5161	7493 3++	5162
Landen	05:39		07:07		08:10						
Waremme	05:49	06:49	07:17	07:49	08:20	08:49	09:49	10:49	11:49	12:19	12:49
Bleret	05:53	06:53	07:20	07:53	08:23	08:53	09:53	10:53	11:53	12:23	12:53
Remicourt	05:56	06:56	07:24	07:56	08:26	08:56	09:56	10:56	11:56	12:26	12:56
Momalle	06:00	07:00	07:28	08:00	08:30	09:00	10:00	11:00	12:00	12:30	13:00
Fexhe-le-Haute-Clocher	06:03	07:03	07:32	08:03	08:33	09:03	10:03	11:03	12:03	12:34	13:03
Voroux	06:07	07:07	07:36	08:07	08:37	09:07	10:07	11:07	12:07	12:37	13:07
Bierset-Awans	06:10	07:10	07:40	08:10	08:41	09:10	10:10	11:10	12:10	12:40	13:10
Ans	06:15	07:15	07:45	08:15	08:45	09:15	10:15	11:15	12:15	12:45	13:15
Liège-Guillemins (an)	06:22	07:22	07:52	08:22	08:52	09:22	10:22	11:22	12:22	12:52	13:22
Liège-Guillemins (ab)	06:27	07:24		08:24		09:24	10:24	11:24	12:24		13:24
Bressoux	06:35	07:35		08:35		09:35	10:35	11:35	12:35		13:35
Visé	06:45	07:45		08:45		09:45	10:45	11:45	12:45		13:45

L-36
L-40
L-36
L-40
L-36

Die Züge der Linie S-44 fahren in der Ferienzeit nicht zwischen Liège-Guillemins und Visé.

* = Fährt in der Ferienzeit

** = Fährt nicht in der Ferienzeit

10.12.2023 bis 07.01.2024, 30.03.2024 bis 14.04.2024 und 29.06.2024 bis 01.09.2024

+ = Fährt nicht zwischen dem 26.12.2023 und dem 05.01.2024, am 05.01 sowie zwischen dem 29.04.2023 und dem 10.05.2023.

++ = fährt nicht am 27.12.2023., 03.01., 28.02., 06.03. und 08.05.2024

3 = Mittwoch

Montags bis Freitags	5163	5164	5165	8490 +	5166	5167	5168	5169	5170	5171	5172
Landen											
Waremme	13:49	14:49	15:49	16:17	16:49	17:49	18:49	19:49	20:49	21:49	22:49
Bleret	13:53	14:53	15:53	16:21	16:53	17:53	18:53	19:53	20:53	21:53	22:53
Remicourt	13:56	14:56	15:56	16:24	16:56	17:56	18:56	19:56	20:56	21:56	22:56
Momalle	14:00	15:00	16:00	16:28	17:00	18:00	19:00	20:00	21:00	22:00	23:00
Fexhe-le-Haute-Clocher	14:03	15:03	16:03	16:32	17:03	18:03	19:03	20:03	21:03	22:03	23:03
Voroux	14:07	15:07	16:07	16:36	17:07	18:07	19:07	20:07	21:07	22:07	23:07
Bierset-Awans	14:10	15:10	16:10	16:40	17:10	18:10	19:10	20:10	21:10	22:10	23:10
Ans	14:15	15:15	16:15	16:45	17:15	18:15	19:15	20:15	21:15	22:15	23:15
Liège-Guillemins (an)	14:22	15:22	16:22	16:52	17:22	18:22	19:22	20:22	21:22	22:22	23:22
Liège-Guillemins (ab)	14:24	15:24	16:24		17:24	18:24	19:24	20:24	21:24		
Bressoux	14:35	15:35	16:35		17:35	18:35	19:35	20:35	21:35		
Visé	14:45	15:45	16:45		17:45	18:45	19:45	20:45	21:45		

L-36
L-36
L-40
L-36
L-40
L-36

Montags bis Freitags	5176	5177	7379 +	5178	5179	5180	5181	5182	5183	5184	5185
Visé		06:12		07:12	08:12	09:12	10:12	11:12	12:12	13:12	14:12
Bressoux		06:22		07:22	08:22	09:22	10:22	11:22	12:22	13:22	14:22
Liège-Guillemins (an)		06:29		07:29	08:29	09:29	10:29	11:29	12:29	13:29	14:29
Liège-Guillemins (ab)	05:33	06:33	07:12	07:33	08:33	09:33	10:33	11:33	12:33	13:33	14:33
Ans	05:41	06:41	07:19	07:41	08:41	09:41	10:41	11:41	12:41	13:41	14:41
Bierset-Awans	05:45	06:45	07:23	07:45	08:45	09:45	10:45	11:45	12:45	13:45	14:45
Voroux	05:48	06:48	07:28	07:48	08:48	09:48	10:48	11:48	12:48	13:48	14:48
Fexhe-le-Haute-Clocher	05:51	06:51	07:31	07:51	08:51	09:51	10:51	11:51	12:51	13:51	14:51
Momalle	05:54	06:54	07:34	07:54	08:54	09:54	10:54	11:54	12:54	13:54	14:54
Remicourt	05:58	06:58	07:38	07:58	08:58	09:58	10:58	11:58	12:58	13:58	14:58
Bleret	06:02	07:02	07:41	08:02	09:02	10:02	11:02	12:02	13:02	14:02	15:02
Waremme	06:06	07:06	07:45	08:06	09:06	10:06	11:06	12:06	13:06	14:06	15:06
Landen			07:54								

L-36
L-40
L-36
L-40
L-36

Die Züge der Linie S-44 fahren in der Ferienzeit nicht zwischen Visé und Liège-Guillemins.

* = Fährt in der Ferienzeit

** = Fährt nicht in der Ferienzeit

10.12.2023 bis 07.01.2024, 30.03.2024 bis 14.04.2024 und 29.06.2024 bis 01.09.2024

+ = Fährt nicht zwischen dem 26.12.2023 und dem 05.01.2024, am 05.01 sowie zwischen dem 29.04.2023 und dem 10.05.2023.

Montags bis Freitags	5186	5187	5188	5189	5190	5191	5192	5193
Visé	15:12	16:12	17:12	18:12	19:12	20:12	21:12	
Bressoux	15:22	16:22	17:22	18:22	19:22	20:22	21:22	
Liège-Guillemins (an)	15:29	16:29	17:29	18:29	19:29	20:29	21:29	
Liège-Guillemins (ab)	15:33	16:33	17:33	18:33	19:33	20:33	21:33	22:33
Ans	15:41	16:41	17:41	18:41	19:41	20:41	21:41	22:41
Bierset-Awans	15:45	16:45	17:45	18:45	19:45	20:45	21:45	22:45
Voroux	15:48	16:48	17:48	18:48	19:48	20:48	21:48	22:48
Fexhe-le-Haute-Clocher	15:51	16:51	17:51	18:51	19:51	20:51	21:51	22:51
Momalle	15:54	16:54	17:54	18:54	19:54	20:54	21:54	22:54
Remicourt	15:58	16:58	17:58	18:58	19:58	20:58	21:58	22:58
Bleret	16:02	17:02	18:02	19:02	20:02	21:02	22:02	23:02
Waremme	16:06	17:06	18:06	19:06	20:06	21:06	22:06	23:06
Landen								

L-36
L-40
L-36

Samstags, Sonntags und Feiertags	5157	5158	5159	5160	5161	5162	5163	5164	5165	5166	5167	5168	5169	5170	5171	5172
Landen	07:12	08:12	09:12	10:12	11:12	12:12	13:12	14:12	15:12	16:12	17:12	18:12	19:12	20:12	21:12	22:12
Waremme	07:22	08:22	09:22	10:22	11:22	12:22	13:22	14:22	15:22	16:22	17:22	18:22	19:22	20:22	21:22	22:22
Bleret	07:25	08:25	09:25	10:25	11:25	12:25	13:25	14:25	15:25	16:25	17:25	18:25	19:25	20:25	21:25	22:25
Remicourt	07:29	08:29	09:29	10:29	11:29	12:29	13:29	14:29	15:29	16:29	17:29	18:29	19:29	20:29	21:29	22:29
Momalle	07:33	08:33	09:33	10:33	11:33	12:33	13:33	14:33	15:33	16:33	17:33	18:33	19:33	20:33	21:33	22:33
Fexhe-le-Haute-Clocher	07:36	08:36	09:36	10:36	11:36	12:36	13:36	14:36	15:36	16:36	17:36	18:36	19:36	20:36	21:36	22:36
Voroux	07:39	08:39	09:39	10:39	11:39	12:39	13:39	14:39	15:39	16:39	17:39	18:39	19:39	20:39	21:39	22:39
Bierset-Awans	07:42	08:42	09:42	10:42	11:42	12:42	13:42	14:42	15:42	16:42	17:42	18:42	19:42	20:42	21:42	22:42
Ans	07:47	08:47	09:47	10:47	11:47	12:47	13:47	14:47	15:47	16:47	17:47	18:47	19:47	20:47	21:47	22:47
Liège-Guillemins	07:54	08:54	09:54	10:54	11:54	12:54	13:54	14:54	15:54	16:54	17:54	18:54	19:54	20:54	21:54	22:54

L-36
L-36

* = Fährt in der Ferienzeit
 ** = Fährt nicht in der Ferienzeit
 10.12.2023 bis 07.01.2024, 30.03.2024 bis 14.04.2024 und 29.06.2024 bis 01.09.2024

Samstags, Sonntags und Feiertags	5177	5178	5179	5180	5181	5182	5183	5184	5185	5186	5187	5188	5189	5190	5191	5192
Liège-Guillemins	07:05	08:05	09:05	10:05	11:05	12:05	13:05	14:05	15:05	16:05	17:05	18:05	19:05	20:05	21:05	22:05
Ans	07:13	08:13	09:13	10:13	11:13	12:13	13:13	14:13	15:13	16:13	17:13	18:13	19:13	20:13	21:13	22:13
Bierset-Awans	07:17	08:17	09:17	10:17	11:17	12:17	13:17	14:17	15:17	16:17	17:17	18:17	19:17	20:17	21:17	22:17
Voroux	07:20	08:20	09:20	10:20	11:20	12:20	13:20	14:20	15:20	16:20	17:20	18:20	19:20	20:20	21:20	22:20
Fexhe-le-Haute-Clocher	07:23	08:23	09:23	10:23	11:23	12:23	13:23	14:23	15:23	16:23	17:23	18:23	19:23	20:23	21:23	22:23
Momalle	07:26	08:26	09:26	10:26	11:26	12:26	13:26	14:26	15:26	16:26	17:26	18:26	19:26	20:26	21:26	22:26
Remicourt	07:30	08:30	09:30	10:30	11:30	12:30	13:30	14:30	15:30	16:30	17:30	18:30	19:30	20:30	21:30	22:30
Bleret	07:33	08:33	09:33	10:33	11:33	12:33	13:33	14:33	15:33	16:33	17:33	18:33	19:33	20:33	21:33	22:33
Waremme	07:37	08:37	09:37	10:37	11:37	12:37	13:37	14:37	15:37	16:37	17:37	18:37	19:37	20:37	21:37	22:37
Landen	07:46	08:46	09:46	10:46	11:46	12:46	13:46	14:46	15:46	16:46	17:46	18:46	19:46	20:46	21:46	22:46

L-36
L-36